

# 检测报告

报告编号 A2240809495109C-2

第 1 页 共 5 页

委托单位 江苏昌九农科化工有限公司

受检单位 江苏昌九农科化工有限公司

受检单位地址 江苏洋口港经济开发区

样品类型 地下水

检测类别 委托检测

苏州市华测检测技术有限公司

检验检测专用章

No.22209F2D85

## 报告说明

报告编号 A2240809495109C-2

第 2 页 共 5 页

1. 本报告不得涂改、增删，无签发人签字无效。
2. 本报告无检验检测专用章、骑缝章无效。
3. 未经 CTI 书面批准，不得部分复制检测报告。
4. 本报告未经同意不得作为商业广告使用。
5. 现场运行设备设施参数由客户提供。标准限值由客户提供；分析方法、频次与标准不一致时，检测结果作参考使用。
6. 除客户特别声明并支付样品管理费，所有超过标准规定时效期的样品均不再留样。
7. 对本报告有疑议，请在收到报告 10 天之内与本公司联系。
8. 本报告无 CMA 资质，检测数据仅供客户内部使用，不具有对社会的证明作用。

苏州市华测检测技术有限公司

联系地址：江苏省苏州市相城区澄阳路 3286 号

邮政编码：215134

编

制：

黄洋

审

核：

郁丽华

签 发：

刘媛

签发人姓名：

刘媛

签 发 日 期：

2025/06/17

检测结果

报告编号 A2240809495109C-2

第 3 页 共 5 页

附：检测布点图

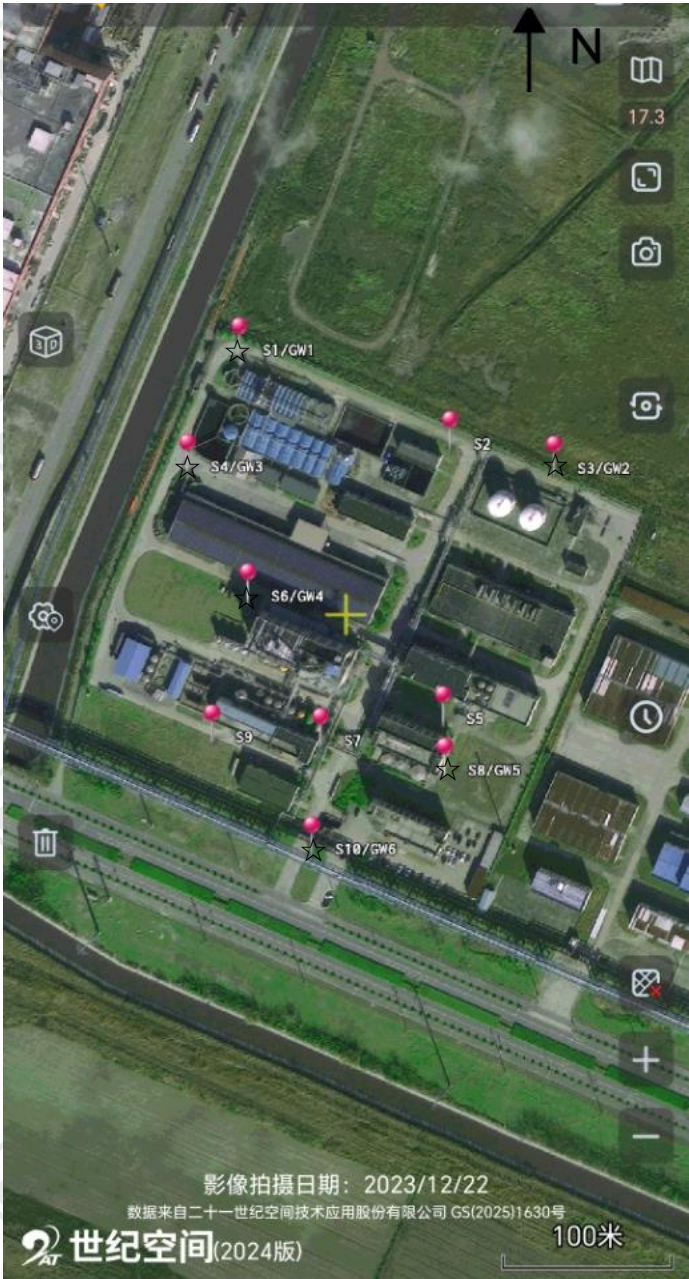

说明： ☆地下水采样点

检 测 结 果

报告编号 A2240809495109C-2

第 4 页 共 5 页

表 1:

|         |  |   |     |             |          |             |    |             |  |
|---------|--|---|-----|-------------|----------|-------------|----|-------------|--|
| 样品信息：   |  |   |     |             |          |             |    |             |  |
| 样品类型    |  | 地下水   |     |             |          |             |    |             |  |
| 检测日期    |  | 2025-06-04  |     |             |          |             |    |             |  |
| 采样点位信息： |  |   |     |             |          |             |    |             |  |
| 点位名称    |  | 采样日期  |     |             | 样品状态     |             |    |             |  |
| GW1     |  | 2025-06-03  |     |             | 无味、微黄、透明 |             |    |             |  |
| GW2     |  | 2025-06-03  |     |             | 无味、无色、透明 |             |    |             |  |
| GW3     |  | 2025-06-03  |     |             | 无味、微黄、透明 |             |    |             |  |
| GW4     |  | 2025-06-03  |     |             | 无味、微黄、透明 |             |    |             |  |
| 检测结果：   |  |   |     |             |          |             |    |             |  |
| 检测项目    |  | 结果  |     |             |          | 参照标准<br>限值  | 单位 |             |  |
|         |  | GW1   | GW2 | GW3         | GW4      |             |    |             |  |
| 色度      |  | 4   | 20  | 2           | 2        | ≤25         | 倍  |             |  |
| 参照标准    |  | 《地下水质量标准》（GB/T 14848-2017）表 1 地下水质量常规指标及限值<br>IV类 |     |             |          |             |    |             |  |
| 样品编号：   |  |   |     |             |          |             |    |             |  |
| 检测项目    |  | GW1   |     | GW2         |          | GW3         |    | GW4         |  |
| 色度      |  | SUR51236048                                       |     | SUR51236069 |          | SUR51236090 |    | SUR51236111 |  |



检测结果

报告编号 A2240809495109C-2

第 5 页 共 5 页

表 2:

|         |  |   |          |             |    |
|---------|--|---|----------|-------------|----|
| 样品信息：   |  |   |          |             |    |
| 样品类型    |  | 地下水   |          |             |    |
| 检测日期    |  | 2025-06-04  |          |             |    |
| 采样点位信息： |  |   |          |             |    |
| 点位名称    |  | 采样日期  | 样品状态     |             |    |
| GW5     |  | 2025-06-03  | 无味、无色、透明 |             |    |
| GW6     |  | 2025-06-03  | 无味、无色、透明 |             |    |
| 检测结果：   |  |   |          |             |    |
| 检测项目    |  | 结果  |          | 参照标准限值      | 单位 |
|         |  | GW5   | GW6      |             |    |
| 色度      |  | 2   | 4        | ≤25         | 倍  |
| 参照标准    |  | 《地下水质量标准》（GB/T 14848-2017）表 1 地下水质量常规指标及限值<br>IV类 |          |             |    |
| 样品编号：   |  |   |          |             |    |
| 检测项目    |  | GW5   |          | GW6         |    |
| 色度      |  | SUR51236132                                       |          | SUR51236153 |    |

表 3:

|                  |      |                             |       |           |
|------------------|------|-----------------------------|-------|-----------|
| 检测方法 & 检出限、仪器设备: |      |                             |       |           |
| 样品类型             | 检测项目 | 检测标准 (方法) 名称及编号 (含年号)       | 方法检出限 | 仪器设备名称及型号 |
| 地下水              | 色度   | 水质 色度的测定 稀释倍数法 HJ 1182-2021 | 2 倍   | /         |

\*\*\*报告结束\*\*\*